心のロックをはずして

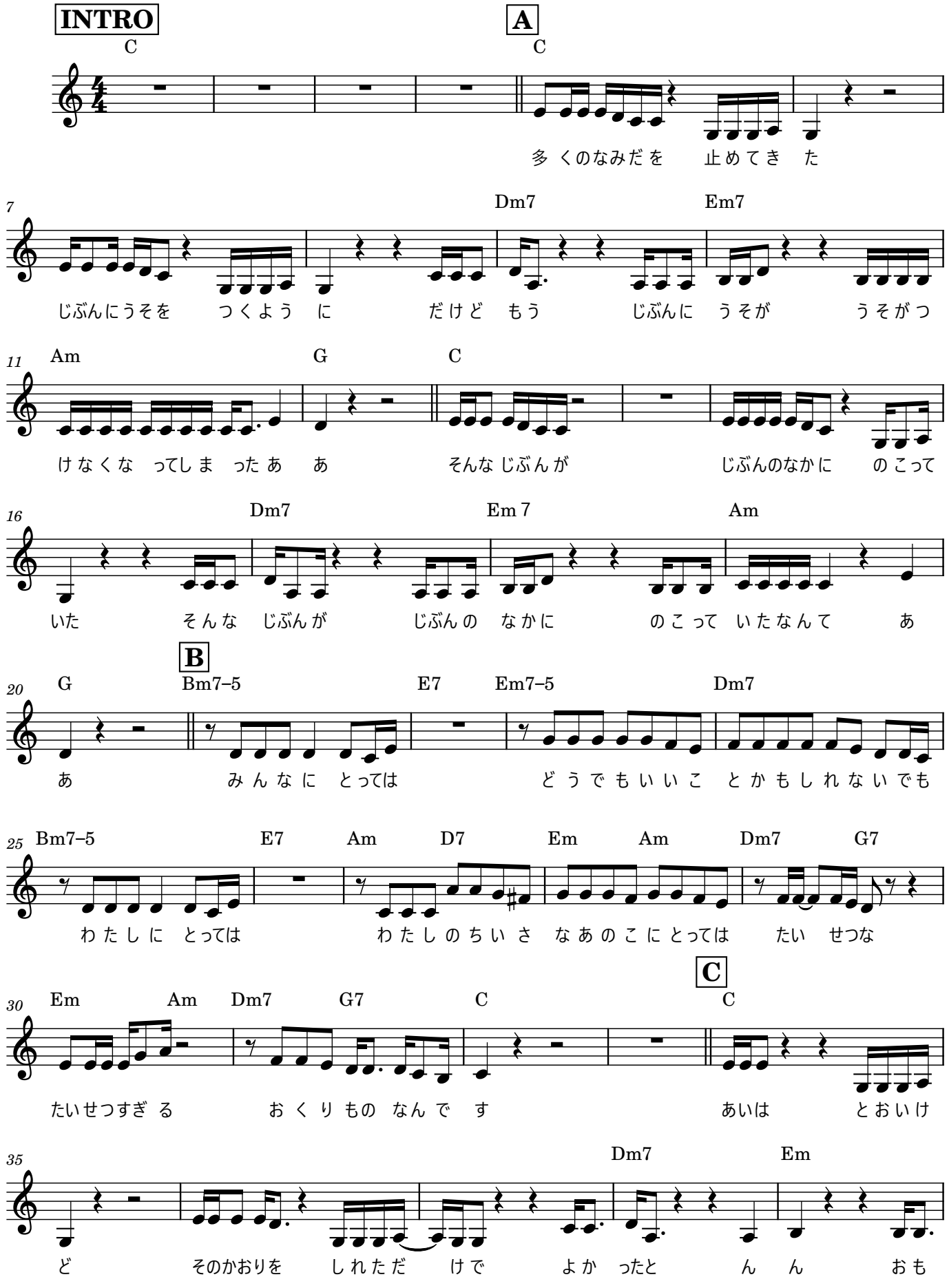
INTRO
C
A
C
多 くのなみだを 止めてき た
7
Dm7
Em7
じぶんにうそを つくよう に だけど もう じぶんに うそが うそがつ
11
Am
G
C
けなくな ってしま ったあ あ そんなじぶんが じぶんのなかに のこって
16
Dm7
Em 7
Am
いた そんな じぶんが じぶんの なかに のこって いたなんて あ
B
20
G
Bm7–5
E7
Em7–5
Dm7
あ みんなに とっては どうでもいいこ とかもしれないでも
25
Bm7–5
E7
Am
D7
Em
Am
Dm7
G7
わたしに とっては わたしのちいさ なあのこにとっては たい せつな
C
30
Em
Am
Dm7
G7
C
C
たいせつすぎる おくりもの なんで す あいは とおいけ
35
Dm7
Em
ど そのかおりを しれただ けで よか ったと ん ん おも

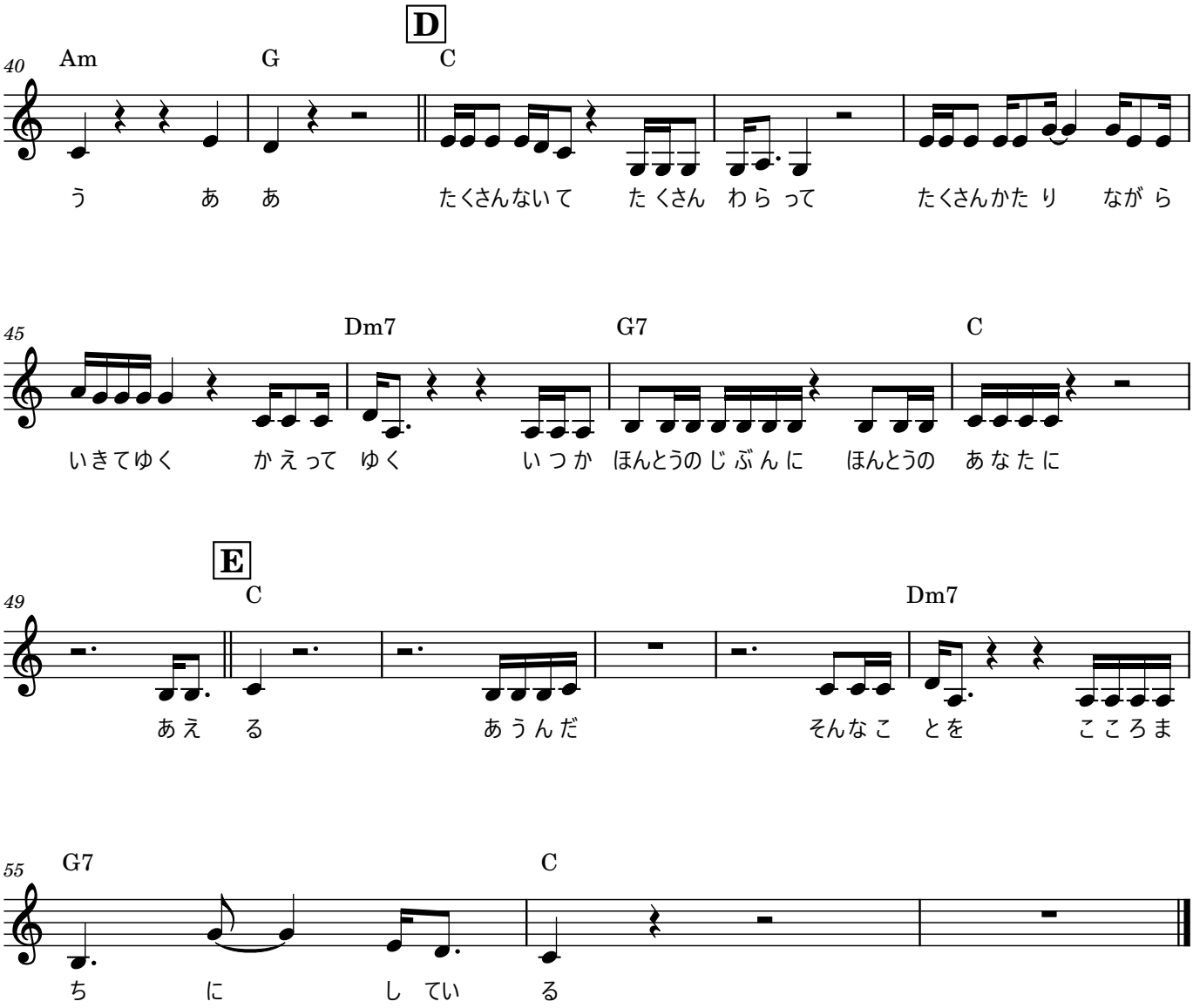
D
40
Am
G
C
う あ あ
たくさんないて たくさん わらって
たくさんかたり ながら
45
Dm7
G7
C
いきてゆく かえって ゆく
いつか ほんとうのじぶんに
ほんとうの あなたに
E
49
C
Dm7
あえる
あうんだ
そんなこ とを
こころま
55
G7
C
ち に し ている